ARCHITETTO BERNARDO PERCASSI - DIARCHITETTURA STUDIO
BERGAMO VIA CORRIDONI 22/C - 035 2818746 - FAX 035 4124138

TITOLO DEL LAVORO : PROGETTO COSI COME COSTRUITO LUGLIO 2010_CHIOSCO FOSSATO MEDIEVALE IN COLOGNO AL SERIO - BG

COMMITTENTE : G.AN.G. SRL

OGGETTO : PROPOSTA PER: PROTEZIONI ANTI VENTO, ESTENSIONE SBALZO LATO RAMPA | SCALA E ACCESSO AL PERCORSO PEDONALE DAL PARCHEGGIO-
PLANIMETRIE PROSPETTI SCALA 1:100 - DETTAGLI COSTRUTTIVI SCALA 1:20

DATA : SETTEMBRE 2010

TAV. E 01

ALLEGATO F

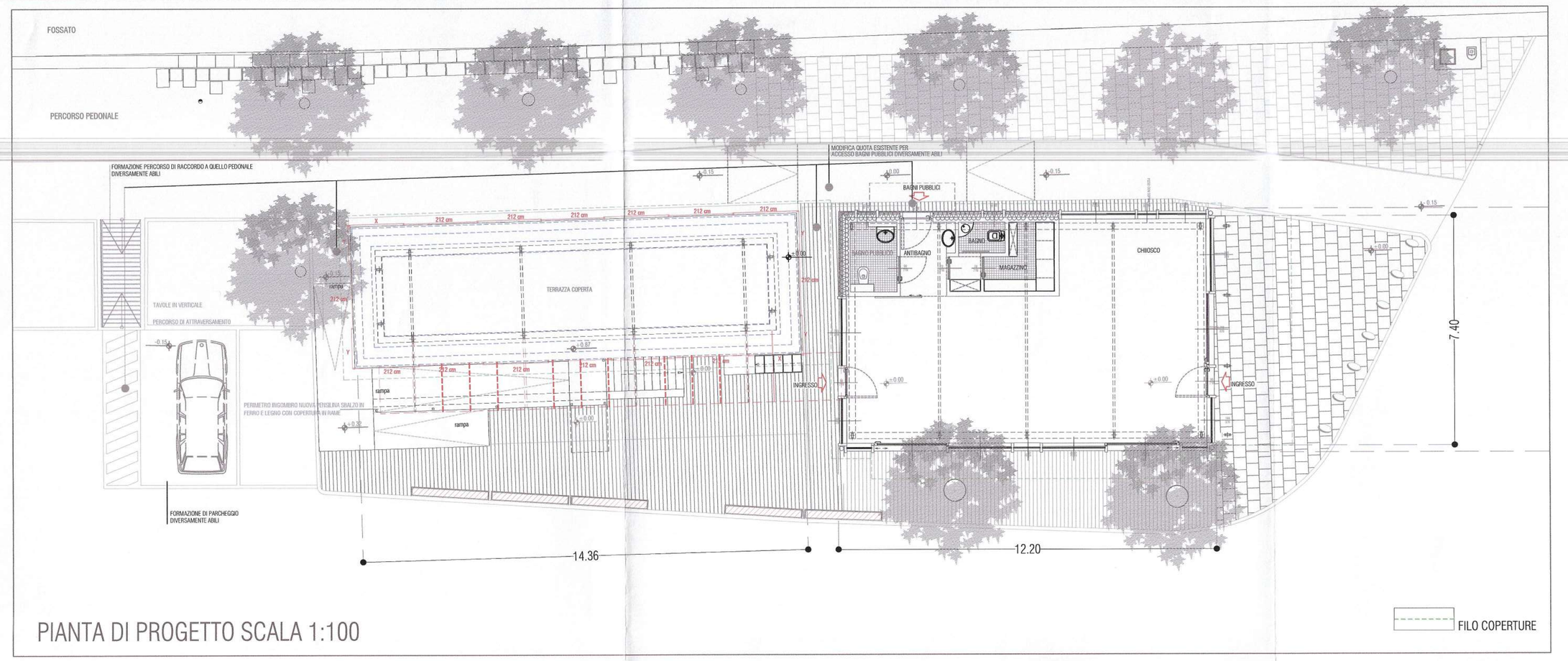

PIANTA DI PROGETTO SCALA 1:100

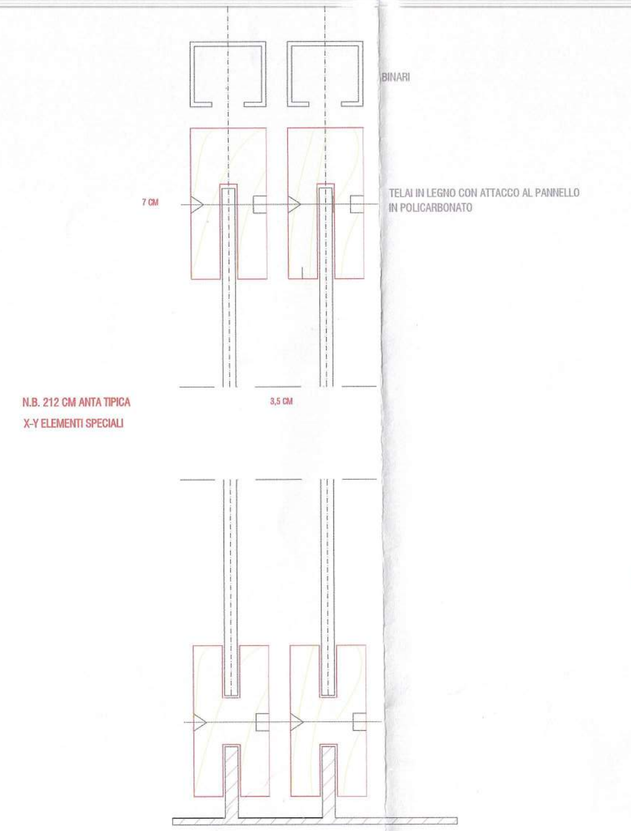

SCALA 1:10

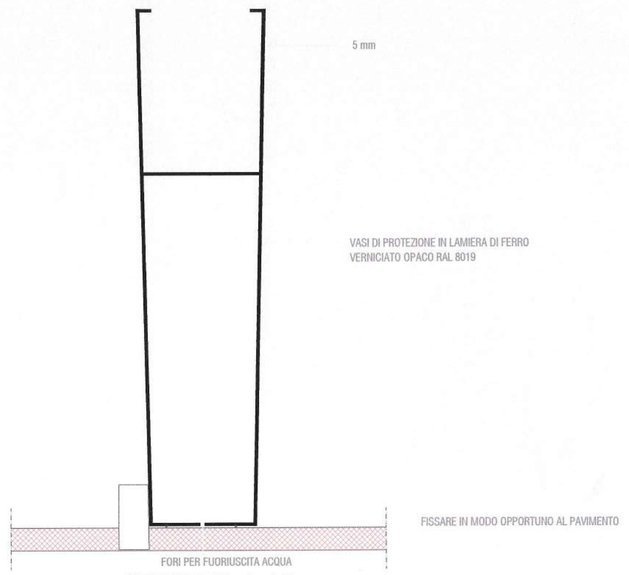

SEZIONE 1:10

N.B VERIFICARE MISURE SUL POSTO

COPIA

PROSPETTO EST SCALA 1:100

SUDDIVISIONE PANNELLI SCORREVOLI

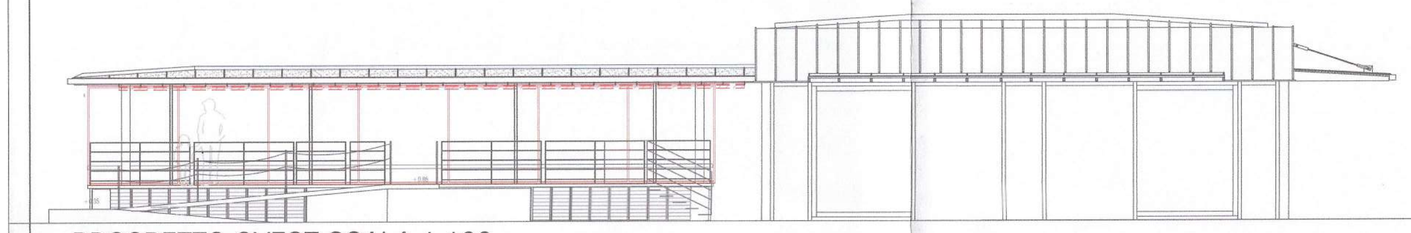
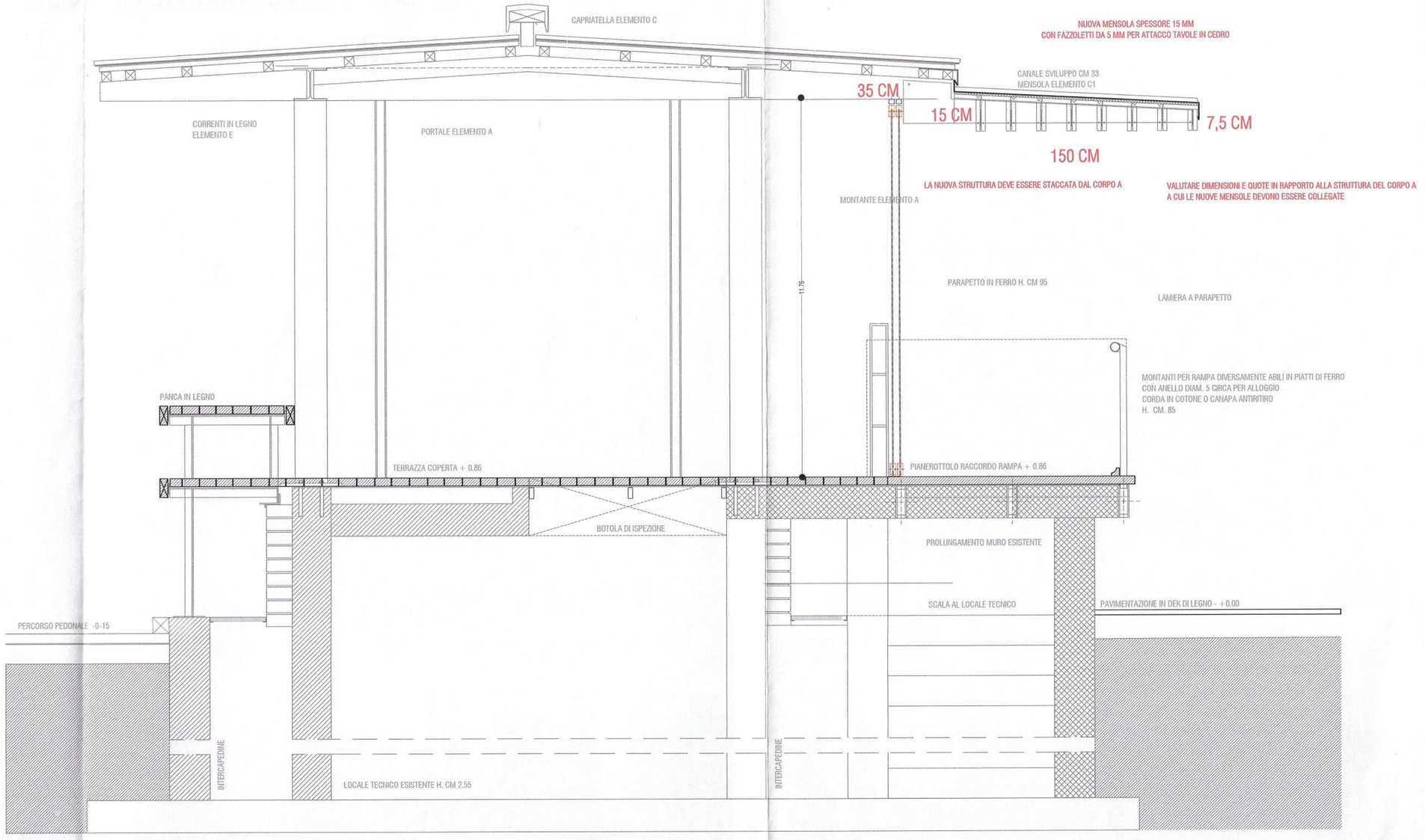
PROSPETTO OVEST SCALA 1:100