

PROSPETTO INTERNO EST - SEZIONE D-D

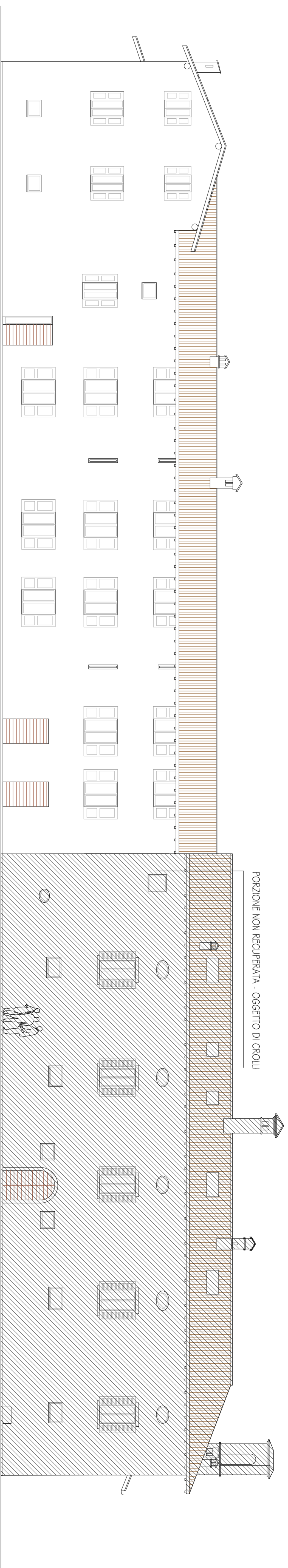

PROSPETTO NORD

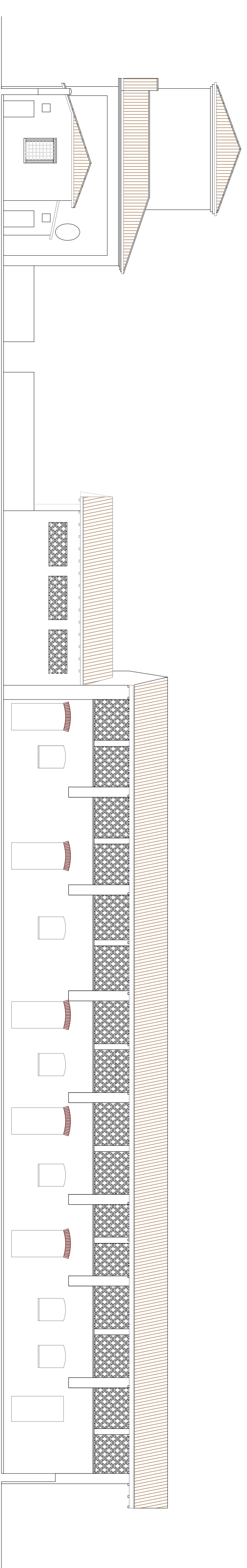

PROSPETTO SUD

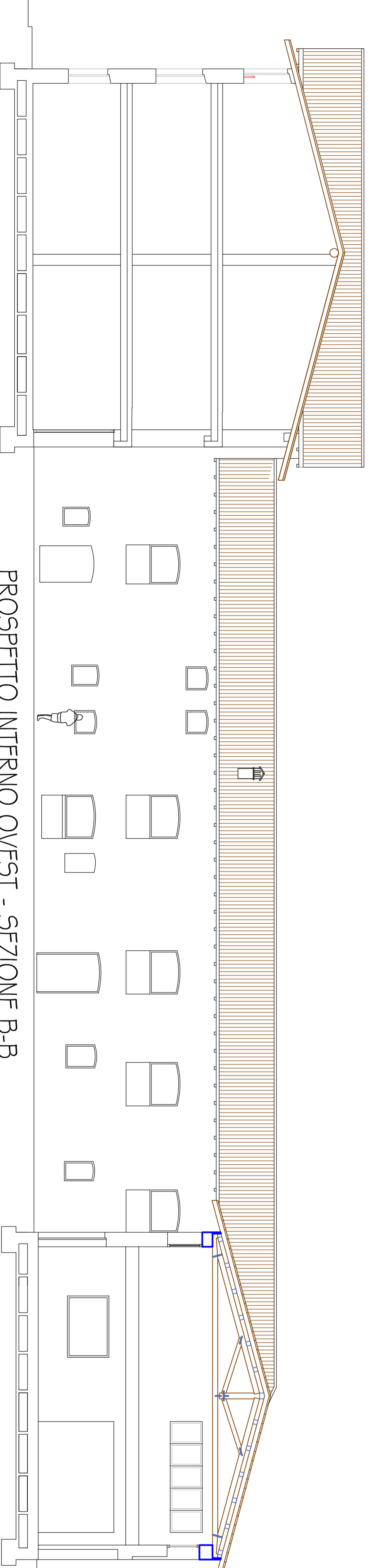

PROSPETTO INTERNO OVEST - SEZIONE B-B

SEZIONE 2 - PA RSS CASCINA CASALE

STUDIO TECNICO E DI ARCHITETTURA

GEOM. FAUSTO TISI - ARCH. MARINA TISI

Via Morea, L. Drapeo 2 - 240935 COLOGNO AL SERIO (BG) - tel: +39 035 896149

e-mail: tisi.studio@tisi.it P.IVA 02872970161

COMMITTENTE

IMMOBILIARE ANGELA s.r.l. - GRUBERG spa

ENRICO BERGAMIELLI - IMMOBILIARE GERARDO s.r.l.

COMUNE DI COLOGNO AL SERIO (BG)

PROGETTO P. A. RSS CASCINA CASALE

OGGETTO STATO DI FATTO CASCINA CASALE

A TITOLI DI LEGGE CI RISERVAMO LA PROPRIETA' DI QUESTO DISEGNO CON DIRITTO DI RIPRODUZIONE E DI RENDICHO NOTO A TERZI SENZA LA NOSTRA AUTORIZZAZIONE SCRITTA.

DISEGNO N.

2E

SCALE 1:200

DATA GENNIO 2019

AGGIORNAMENTI

FILE